

SCHEDA DI ISCRIZIONE

Da compilare e spedire per **fax** al numero **0522 916831**, oppure per mail all'indirizzo di **posta elettronica** **autaut.reggioemilia@gmail.com**

Intendo iscrivermi al corso "ASCOLT-abili".

DATI DEL PARTECIPANTE AL CORSO

- Cognome e Nome :
- Indirizzo:

EVENTUALE ASSOCIAZIONE O ENTE DI APPARTENENZA

- Nome ed Indirizzo:
- Tel Fax E-Mail

I dati da voi forniti, sono raccolti da AUT AUT, UIDLM e CESRE, al fine di gestire l'organizzazione dell'iniziativa e tenervi informati sui prossimi eventi

I dati personali conferiti, saranno conservati, sia su supporto cartaceo che informatico e potranno essere utilizzati soltanto da specifici Responsabili ed Incaricati.

In relazione al presente trattamento, possono essere esercitati tutti i diritti previsti dal DLGS 196/2003: in particolare, sarà possibile conoscere i dati, farli integrare, modificare e/o cancellare per violazione di legge od opporsi al loro trattamento.

Previa visione dell'informativa, esprimo il mio consenso al trattamento dei dati

FIRMA

REGGIO EMILIA



ASCOLT-abili

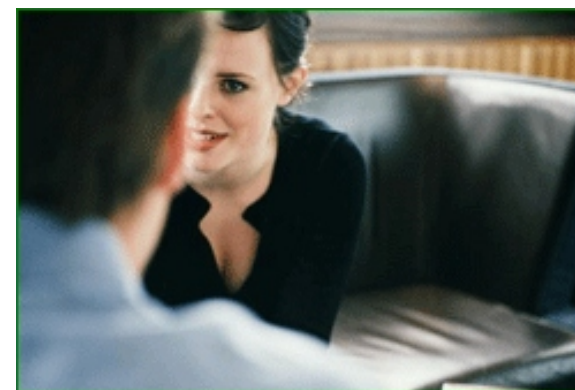

- Ascoltare l'altro
- Affrontare le difficoltà di chi ascolta
- Far evolvere l'ascolto

27 Settembre - 11 Ottobre - 25 Ottobre
DarVoce (Villa Ottavi) - Via Gorizia
Reggio Emilia

ASCOLT-abili è un progetto che nasce da un bisogno di recepire in termini innovativi le criticità che incontrano gli educatori, gli insegnanti, i volontari quando una persona diversamente abile o un familiare, si rivolge loro nel tentativo di risolvere un problema che esula da quello strettamente fisico o medico o riabilitativo.

Più in dettaglio, sia AUT AUT che la UILDM, hanno sperimentato il lavoro con la disabilità, ma è innegabile che tale lavoro non può prescindere da un sostegno alla persona che non è e non può essere solo di tipo medico-sanitario.

L'incontro con il familiare del disabile (adulto o bambino) oppure con il disabile stesso, esige competenze tecniche ma anche di ascolto.

Ascolto anche degli aspetti intrinseci della persona, quali la gestione dei sentimenti, l'accettazione di uno stato di diversità, la stanchezza di una situazione ormai troppo pesante, la diversità....

Ecco allora che l'operatore si trova ad ascoltare, ma non sa quali tecniche utilizzare per fare in modo che l'ascolto sia attivo e possa portare, se non alla risoluzione del problema, ad un sollievo della persona.

Il problema dell'ascolto si pone sempre più come urgente e le difficoltà registrate per gli operatori e per i familiari sono le medesime, anche se manifestate in modi differenti.

Per questo le associazioni promotrici del progetto sentono la necessità di attivare un ciclo di formazione-consulenza sul tema dell'ascolto.

Il corso è rivolto dunque:

- ai volontari delle associazioni
- ai familiari
- ad altre associazioni interessate
- agli insegnanti
- agli educatori

Il corso sarà condotto da un docente scelto dalla Cooperativa Cesre tra gli psicologi ed i pedagogisti della rete afferente al centro di solidarietà di Reggio Emilia (Ceis)

Lo stesso relatore sarà a disposizione per 20 ore di attività di sostegno e di counseling richiesta dai partecipanti al corso individualmente oppure per piccoli gruppi.

Il corso sarà articolato in tre incontri, che si svolgeranno presso la sede dell'Associazione Dar Voce (Villa Ottavi), via Gorizia 49, Reggio Emilia, nei giorni 27 Settembre - 11 Ottobre - 25 Ottobre 2006 dalle ore 20 alle ore 23

La partecipazione al corso è gratuita

Per informazioni ed iscrizioni potrete contattare:

Rosa Ruggiero tel 334 77 49 532 / 339 31 10 747